

Program Aplikasi Penilaian Karyawan - VB.net

Video tutorial dan project lihat link di bawah ini :

<https://uusrusmawan.com/aplikasi-program-penilaian-karyawan-pegawai-untuk-tugas-akhir-skripsi.php>

Secara garis besar tahapan pembuatan aplikasi ini adalah sebagai berikut:

1. Membuat database
2. Membuat tabel-tabel
3. Membuat project
4. Membuat module koneksi
5. Membuat form-form master
6. Membuat form transaksi
7. Membuat reporting

Tabel Users aplikasi penilaian karyawan pegawai

Name	Type	Size	Keterangan
Kode_User	Text	5	Primary key
Nama_User	Text	50	
Pwd_User	Text	20	
Status_User	Text	10	

Tabel Dosen aplikasi penilaian karyawan pegawai

Name	Type	Size	Keterangan
Kode_Dosen	Text	3	Primary key
Nama_Dosen	Text	50	

Tabel Jurusan aplikasi penilaian karyawan pegawai

Name	Type	Size	Keterangan
Kode_Jurusan	Text	2	Primary key
Nama_Jurusan	Text	50	
Akronim	Text	2	

Tabel Mahasiswa aplikasi penilaian karyawan pegawai

Name	Type	Size	Keterangan
Nim	Text	5	Primary key
Pwd	Text	20	
Nama_Mahasiswa	Text	50	
Kode_Jurusan	Text	50	Foreign key
Kelas	Text	4	

uusrusmawan.com

Media Belajar VB.Net Online & Bimbingan Tugas Akhir – Skripsi

Tabel Matakuliah aplikasi penilaian karyawan pegawai

Name	Type	Size	Keterangan
Kode_Matakuliah	Text	5	Primary key
Nama_Matakuliah	Text	50	

Tabel Indikator aplikasi penilaian karyawan pegawai

Name	Type	Size	Keterangan
Kode_Aspek	Text	2	
Nama_Aspek	Text	50	
Nomor	Text	5	Primary key
Nama_Indikator	Text	100	
Kode_user	Text	5	Foreign key

Tabel Evaluasi aplikasi penilaian karyawan pegawai

Name	Type	Size	Keterangan
Nim	Text	5	Foreign key
Tanggal	Date/Time	8	
Kode_Dosen	Text	3	Foreign key
Kelas	Text	10	
Kode_Matakuliah	Text	5	Foreign key
Kode_Aspek	Text	50	
Nomor	Text	5	Foreign key
Sangat_Kurang	Byte	1	
Kurang	Byte	1	
Cukup	Byte	1	
Baik	Byte	1	
Sangat_Baik	Byte	1	
Saran	Text	250	

uusrusmawan.com

Media Belajar VB.Net Online & Bimbingan Tugas Akhir – Skripsi

Normalisasi

Unnormal aplikasi penilaian karyawan pegawai

Kode_User
Nama_User
Pwd_User
Status_User
Kode_Dosen
Nama_Dosen
Kode_Jurusan
Nama_Jurusan
Akronim
Nim
Pwd
Nama_Mahasiswa
Kode_Jurusan
Kelas
Kode_Matakuliah
Nama_Matakuliah
Kode_Aspek
Nama_Aspek
Nomor
Nama_Indikator
Nim
Tanggal
Kode_Dosen
Kelas
Kode_Matakuliah
Kode_Aspek
Nomor
Sangat_Kurang
Kurang
Cukup
Baik
Sangat_Baik
Saran

uusrusmawan.com

Media Belajar VB.Net Online & Bimbingan Tugas Akhir – Skripsi

Normal 1 aplikasi penilaian karyawan pegawai

Kode_User *
Nama_User
Pwd_User
Status_User
Kode_Dosen *
Nama_Dosen
Kode_Jurusan *
Nama_Jurusan
Akronim
Nim *
Pwd
Nama_Mahasiswa
Kode_Jurusan
Kelas
Kode_Matakuliah *
Nama_Matakuliah
Kode_Aspek
Nama_Aspek
Nomor *
Nama_Indikator
Tanggal
Sangat_Kurang
Kurang
Cukup
Baik
Sangat_Baik
Saran

Normal 2 aplikasi penilaian karyawan pegawai

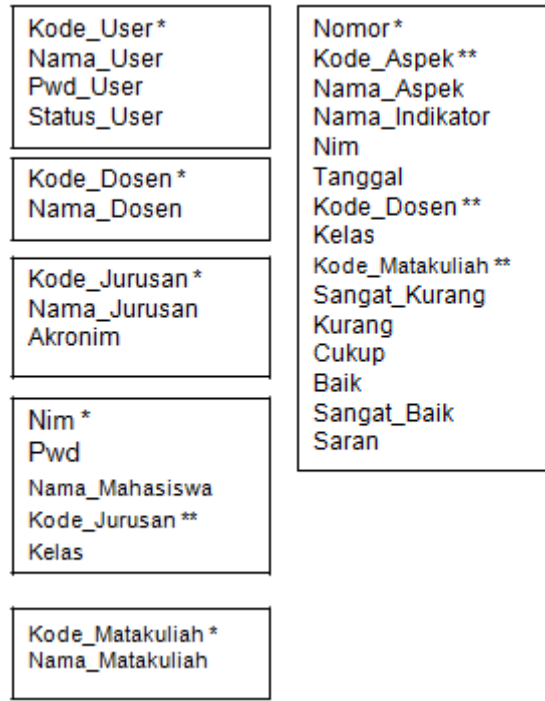

Normal 3 aplikasi penilaian karyawan pegawai

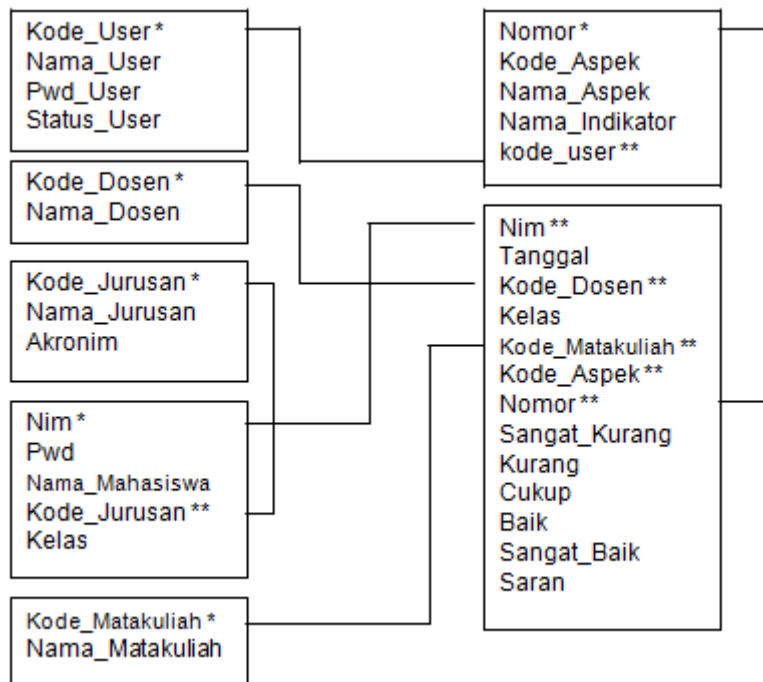

uusrusmawan.com

Media Belajar VB.Net Online & Bimbingan Tugas Akhir – Skripsi

Pilihan login aplikasi penilaian karyawan pegawai

Form login aplikasi penilaian karyawan pegawai

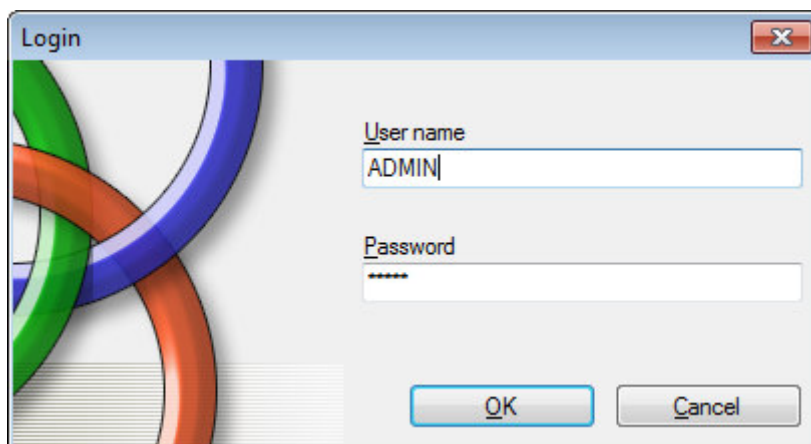

Menu utama aplikasi penilaian karyawan pegawai

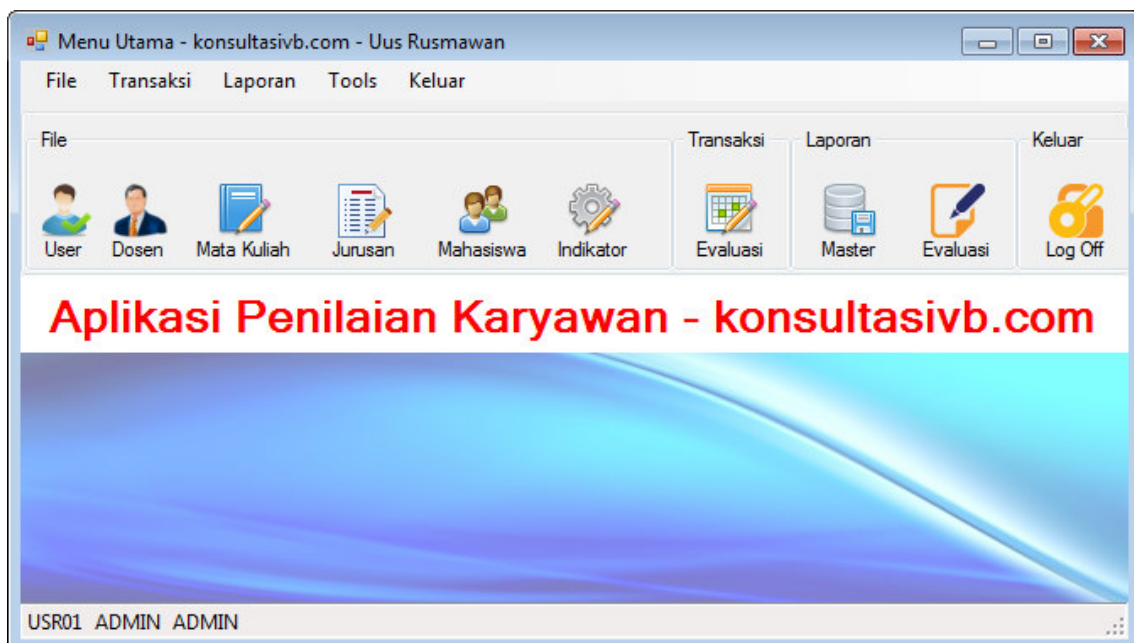

uusrusmawan.com

Media Belajar VB.Net Online & Bimbingan Tugas Akhir – Skripsi

Form user aplikasi penilaian karyawan pegawai

- Kode User:
- Nama User:
- Status User: (dropdown menu)
- Password:

Below the form is a "Proses" section with four buttons: "Simpan" (Save), "Hapus" (Delete), "Batal" (Cancel), and "Tutup" (Close). To the right is a "Cari Data" (Search Data) section with an empty text box.

At the bottom is a table with the following data:

	KODE_USER	NAMA_USER	PWD_USER	STATUS_USER
▶	USR01	ADMIN	ADMIN	ADMIN
*				

Form dosen aplikasi penilaian karyawan pegawai

- Kode Dosen:
- Nama Dosen:

Below the form is a "Proses" section with four buttons: "Simpan" (Save), "Hapus" (Delete), "Batal" (Cancel), and "Tutup" (Close). To the right is a "Cari Data" (Search Data) section with an empty text box.

At the bottom is a table with the following data:

	KODE_DOSEN	NAMA_DOSEN
▶	D01	Uus Rusmawan
	D02	Hero Suhartono
	D03	Yudi Pemana
	D04	Petrus Dwi Ananto
	D05	Henri Septanto
	D06	Heni Jusuf
	D07	Ilma Triana

uusrusmawan.com

Media Belajar VB.Net Online & Bimbingan Tugas Akhir – Skripsi

Form mata kuliah aplikasi penilaian karyawan pegawai

	KODE_MATAKULIAH	NAMA_MATAKULIAH
▶	MK001	VB.Net 1
	MK002	Local Area Network
	MK003	Analisa Perancangan Sistem
	MK004	Sistem Informasi Manajemen
	MK005	Manajemen Jaringan Komputer
	MK006	Aplikom 1
	MK007	Pengantar Akuntansi

Form jurusan aplikasi penilaian karyawan pegawai

	KODE_JURUSAN	NAMA_JURUSAN	AKRONIM
▶	01	MANAJEMEN INFOR...	MI
	02	AKUNTANSI	AK
	03	SEKRETARI	SK
	04	MANAJEMEN PERKA...	MA
	05	SISTEM INFORMASI	SI

uusrusmawan.com

Media Belajar VB.Net Online & Bimbingan Tugas Akhir – Skripsi

Form mahasiswa aplikasi penilaian karyawan pegawai

	NIM	PWD	NAMA_MAHA	KODE_JURUSAN	KELAS
▶	01001	01001	AAA	01	MI01
	01002	01002	BBB	01	MI01
	01003	01003	CCC	01	MI01
	01004	01004	DDD	01	MI01
	01005	01005	EEE	01	MI01

Form indikator penilaian aplikasi penilaian karyawan pegawai

	Nomor	Nama_Indikator
▶	10	Kerapihan Dan Kesopanan Dalam Berpakaian
	11	Dosen Memulia Kuliah Tepat Waktu
	12	Dosen Mengakhiri Kuliah Tepat Waktu
	13	Dosen Tidak Pernah Absen
*		

Form evaluasi - penilaian

Evaluasi - konsultasiivb.com - Uus Rusmawan

Nama Dosen: Hero Suhartono D02
 Mata Kuliah: Local Area Network MK002
 Kelas: MI01 Tanggal: 06/01/2018
 NIM: 01001 Nama Responden: AAA

KODE_ASPEK	NAMA_ASPEK	Indikator	NAMA_INDIKATOR	Sangat Kurang	Kurang	Cukup	Baik	Sangat Baik	1
01	PERSONAL	10	Kerapian Dan Kesopanan Dalam Berpakaian	<input type="checkbox"/>	<input type="checkbox"/>	<input type="checkbox"/>	<input type="checkbox"/>	<input type="checkbox"/>	
01	PERSONAL	11	Dosen Memulia Kuliah Tepat Waktu	<input type="checkbox"/>	<input type="checkbox"/>	<input type="checkbox"/>	<input type="checkbox"/>	<input type="checkbox"/>	
01	PERSONAL	12	Dosen Mengakhiri Kuliah Tepat Waktu	<input type="checkbox"/>	<input type="checkbox"/>	<input type="checkbox"/>	<input type="checkbox"/>	<input type="checkbox"/>	
01	PERSONAL	13	Dosen Tidak Pernah Absen	<input type="checkbox"/>	<input type="checkbox"/>	<input type="checkbox"/>	<input type="checkbox"/>	<input type="checkbox"/>	
02	TEKNIK MENGAJAR	20	Volume Bicara Saat Mengajar	<input type="checkbox"/>	<input type="checkbox"/>	<input type="checkbox"/>	<input type="checkbox"/>	<input type="checkbox"/>	
02	TEKNIK MENGAJAR	21	Tempo Bicara	<input type="checkbox"/>	<input type="checkbox"/>	<input type="checkbox"/>	<input type="checkbox"/>	<input type="checkbox"/>	
02	TEKNIK MENGAJAR	22	Pilihan Kata Dalam Menyampaikan Materi	<input type="checkbox"/>	<input type="checkbox"/>	<input type="checkbox"/>	<input type="checkbox"/>	<input type="checkbox"/>	
02	TEKNIK MENGAJAR	23	Semangat Dalam Mengajar	<input type="checkbox"/>	<input type="checkbox"/>	<input type="checkbox"/>	<input type="checkbox"/>	<input type="checkbox"/>	
02	TEKNIK MENGAJAR	24	Penggunaan Gerakan Ekspresi Mata Untuk Menarik Minat	<input type="checkbox"/>	<input type="checkbox"/>	<input type="checkbox"/>	<input type="checkbox"/>	<input type="checkbox"/>	
03	AKADEMIK	30	Manfaat Matakuliah Bagi Mahasiswa Dalam Dunia Kerja	<input type="checkbox"/>	<input type="checkbox"/>	<input type="checkbox"/>	<input type="checkbox"/>	<input type="checkbox"/>	
03	AKADEMIK	31	Kemudahan Mahasiswa Dalam Memahami Materi Kuliah	<input type="checkbox"/>	<input type="checkbox"/>	<input type="checkbox"/>	<input type="checkbox"/>	<input type="checkbox"/>	
03	AKADEMIK	32	Memberi Contoh Nyata Terhadap Setiap Materi Kuliah	<input type="checkbox"/>	<input type="checkbox"/>	<input type="checkbox"/>	<input type="checkbox"/>	<input type="checkbox"/>	
04	KESELURUHAN	40	Secara Keseluruhan Anda Puas Dengan Matakuliah Tersebut	<input type="checkbox"/>	<input type="checkbox"/>	<input type="checkbox"/>	<input type="checkbox"/>	<input type="checkbox"/>	

Saran Untuk Dosen Yang Bersangkutan

Simpan Batal Tutup

Form laporan hasil evaluasi penilaian karyawan pegawai

Laporan - konsultasiivb.com - Uus Rusmawan

Dosen: Hero Jusuf, Irma Triana, Uus Rusmawan
 Mata Kuliah: VB.Net 1
 Kelas: MI01

Main Report

NAMA DOSEN: Uus Rusmawan
 MATAKULIAH: VB.Net 1
 KELAS: MI01

NAMA_INDIKATOR	SANGAT KURANG	KURANG	CUKUP	BAIK	SANGAT BAIK
Kemudahan Mahasiswa Dalam Memahami Materi Kuliah	0	0	1	2	0
Manfaat Matakuliah Bagi Mahasiswa Dalam Dunia Kerja	0	0	0	2	1
Memberi Contoh Nyata Terhadap Setiap Materi Kuliah	0	0	0	2	1
Secara Keseluruhan Anda Puas Dengan Matakuliah Tersebut	0	0	0	1	2
Dosen Memulia Kuliah Tepat Waktu	0	0	1	1	1
Dosen Mengakhiri Kuliah Tepat Waktu	0	0	1	1	1
Dosen Tidak Pernah Absen	0	0	1	2	0
Kerapian Dan Kesopanan Dalam Berpakaian	0	0	1	2	0
Penggunaan Gerakan Ekspresi Mata Untuk Menarik Minat	0	0	0	1	2
Pilihan Kata Dalam Menyampaikan Materi	0	0	1	1	1
Semangat Dalam Mengajar	0	0	0	1	2
Tempo Bicara	0	0	1	2	0
Volume Bicara Saat Mengajar	0	0	1	2	0
	0	0	8	20	11

Current Page No.: 1 Total Page No.: 1 Zoom Factor: 100%

uusrusmawan.com

Media Belajar VB.Net Online & Bimbingan Tugas Akhir – Skripsi

```
Imports System.Data.OleDb

Public Class Laporan

    Private Sub Laporan_Load(ByVal sender As System.Object, ByVal e As System.EventArgs) Handles MyBase.Load

        Call Koneksi()
        CMD = New OleDbCommand("select distinct nama_dosen from dosen,evaluasi where dosen.kode_dosen=evaluasi.kode_dosen", CONN)
        DR = CMD.ExecuteReader
        ListBox1.Items.Clear()
        Do While DR.Read
            ListBox1.Items.Add(DR.Item(0))
        Loop
    End Sub

    Private Sub ListBox1_SelectedIndexChanged(ByVal sender As System.Object, ByVal e As System.EventArgs) Handles ListBox1.SelectedIndexChanged
        CMD = New OleDbCommand("select distinct nama_matakuliah from matakuliah,evaluasi,dosen where nama_dosen='" & ListBox1.Text & "' and dosen.kode_dosen=evaluasi.kode_dosen and evaluasi.kode_matakuliah=matakuliah.kode_matakuliah", CONN)
        DR = CMD.ExecuteReader
        ListBox2.Items.Clear()
        ListBox3.Items.Clear()
        Do While DR.Read
            ListBox2.Items.Add(DR.Item(0))
        Loop
    End Sub

    Private Sub ListBox2_SelectedIndexChanged(ByVal sender As System.Object, ByVal e As System.EventArgs) Handles ListBox2.SelectedIndexChanged
        CMD = New OleDbCommand("select distinct kelas from evaluasi,dosen,matakuliah where nama_dosen='" & ListBox1.Text & "' and nama_matakuliah='" & ListBox2.Text & "' and dosen.kode_dosen=evaluasi.kode_dosen and matakuliah.kode_matakuliah=evaluasi.kode_matakuliah", CONN)
        DR = CMD.ExecuteReader
        ListBox3.Items.Clear()
        Do While DR.Read
            ListBox3.Items.Add(DR.Item(0))
        Loop
    End Sub

    Private Sub ListBox3_SelectedIndexChanged(ByVal sender As System.Object, ByVal e As System.EventArgs) Handles ListBox3.SelectedIndexChanged
        CRV.SelectionFormula = "{dosen.nama_dosen}='" & ListBox1.Text & "' and {matakuliah.nama_matakuliah}='" & ListBox2.Text & "' and {evaluasi.kelas}='" & ListBox3.Text & "'"
        newlaporan.Load("lap evaluasi ok2.rpt")
        Call SetingLaporan()
        CRV.ReportSource = newlaporan
        CRV.RefreshReport()
    End Sub
End Class
```